

INN

HEDMARK
OPPLAND



Røde Kors

SATS

EN PROSENT ER FRIVILLIGE

Prosjekt INNsats

- To prosjektledere
 - Flere delprosjekt som inkluderer flere
 - Enhetslederne følger prosjektet tett
-
- Mye av det vi gjør i dag – satt i system
 - Noen nye rutiner
 - Noen satsninger
 - Noe helt nytt
 - Samarbeid med NK og andre distrikt

Prosjekt INNsats

Tidsplan

- Vi er i gang i flere delprosjekt
- Presentasjon på nabolagsmøter
- Full utrulling fra distriktsårsmøte i april



Målsetting for prosjektet

I løpet av tre år skal minimum 1% av innbyggerne i Innlandet fylke være frivillig i Røde Kors

- Vi skal ta vare på dagens frivillige
- Vi skal være en foretrukket organisasjon for frivillighet
- Vi skal ikke miste nye frivillige på veien inn i aktivitet
- Vi skal øke medlemstall og foreningenes inntekter

Den første kontakten med nye frivillige

Distriktskontoret kan ta kontakt med nye frivillige når de melder seg til Røde Kors og følger opp i tett samarbeid med foreningen.

Kontakten skjer helst på telefon og det følges opp med informasjons-mail.

Den nye frivillige følges helt inn i aktivitet.



Alle skal starte med startkurs

For å bli aktiv frivillig i Røde Kors kreves opplæring. Alle frivillige skal gjennomføre startkurs i klasserom, som webinar eller som e-læring.

Startkursene koordineres i Innlandet, slik at det er forutsigbart og ikke så lenge til neste kurs i klasserom.

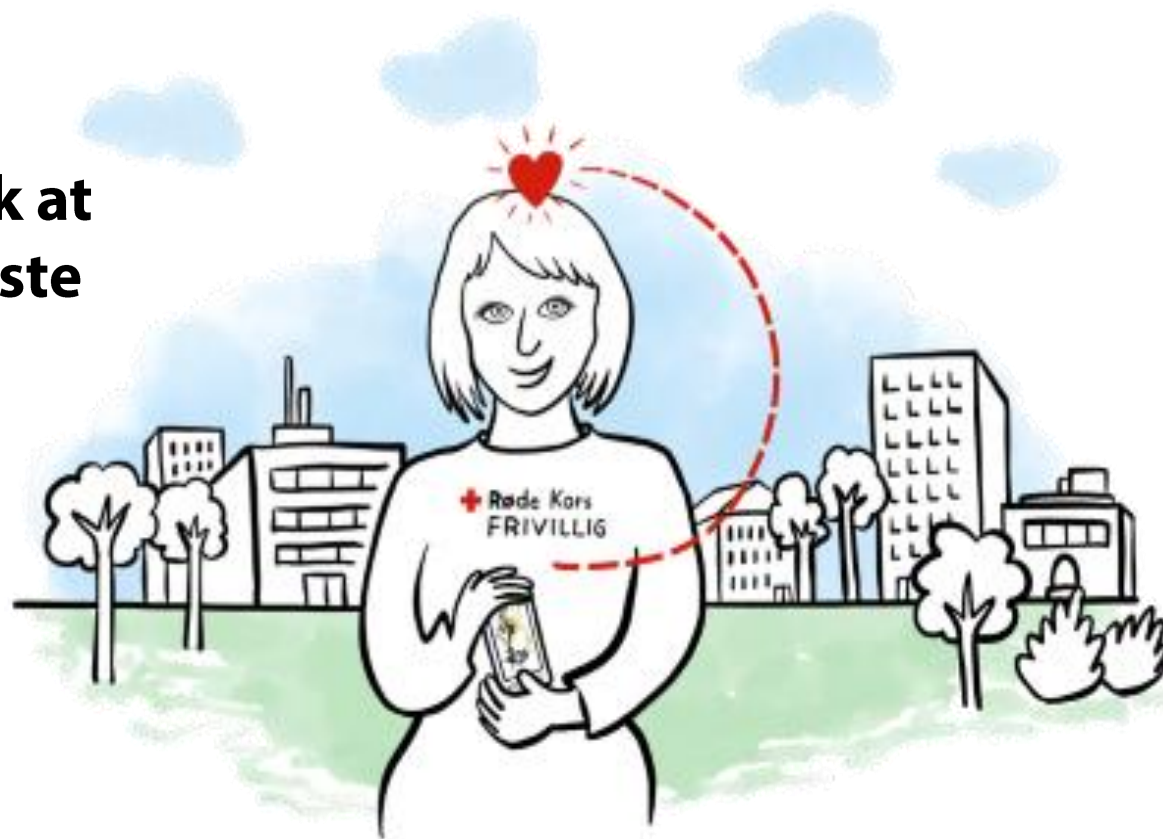

Bli synlig på sosiale medier

Aktive Facebook-sider gir mer synlighet og flere frivillige.

Distriktskontoret tilbyr seg å gjennomføre en 12-ukers publiseringsplan med minst to innlegg pr uke til faste tider.

Innholdet er en kombinasjon av lokalt stoff og mer generelt fra Røde Kors.



Gjør lokale aktiviteter synlig i media

Vi ønsker å få flere foreninger til å bli bevisst på gullet de sitter på, som kan være interessant for media.

Vi samler saker fra lokale Røde Kors-aktiviteter og hendelser og bidrar til at media får tak i dette.

Vi skal også være bevisst talspersonrollen og mulighet for å skape oppmerksomhet.

INN HEDMARK
OPPLAND **SATS** Røde Kors
EN PROSENT ER FRIVILLIGE



Foto: Bjørnar Hårstad / Gausdal Røde Kors Hjelpekorps

Kvinne funnet i fjellet: – Etter forholdene i god behold

Søket etter den 85 år gamle kvinnen i Gudbrandsdalen pågikk for fullt mandag. Nå er hun funnet av frivillig mannskap i god behold.

Av ERIC KJERSTAD SOLHEIM, ØYSTEIN DAVID JOHANSEN, SIGNE ROSENLUND-HAUGLID, JULIE SOLVIN BORGMO, EMMA FONDENES ØVREBØ og HEATHER ØRBECK ELIASSEN
Oppdatert 17. juli 2023

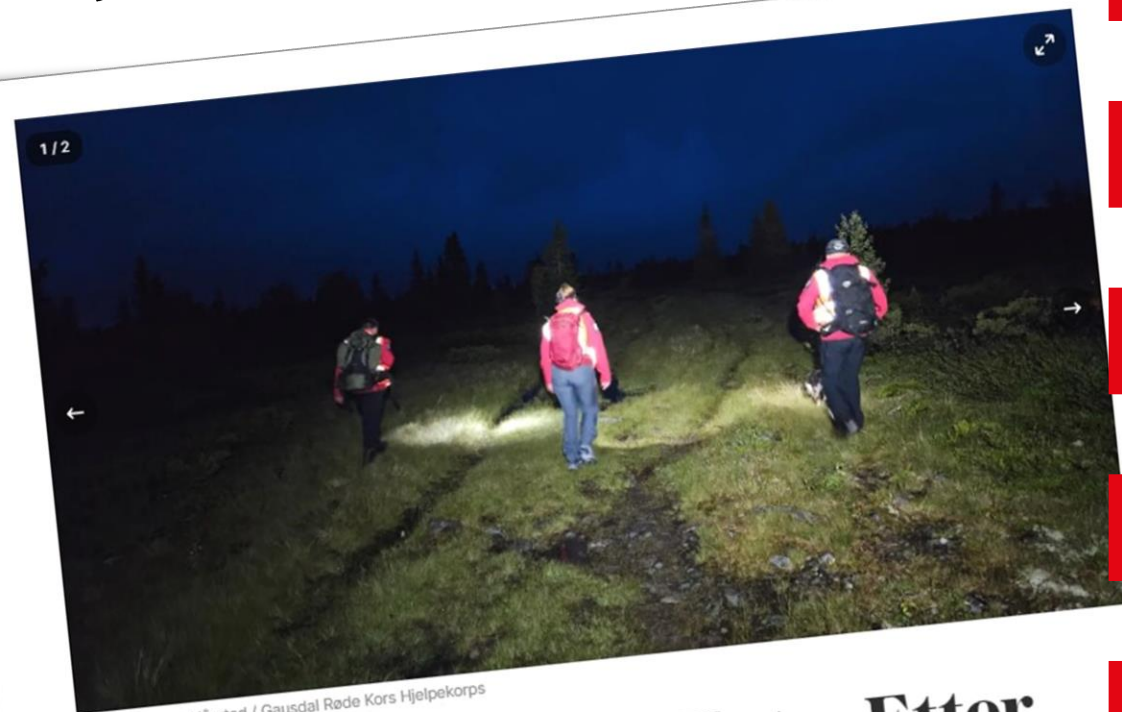
Film og podcast

Distriktskontoret produserer lokale filmer og podcast. Målet er å vise frem mangfoldet i aktivitetene for å vekke interessen hos potensielle frivillige, vise frem til giverne hva pengene går til, samt å øke stoltheten til Røde Kors-frivillige.

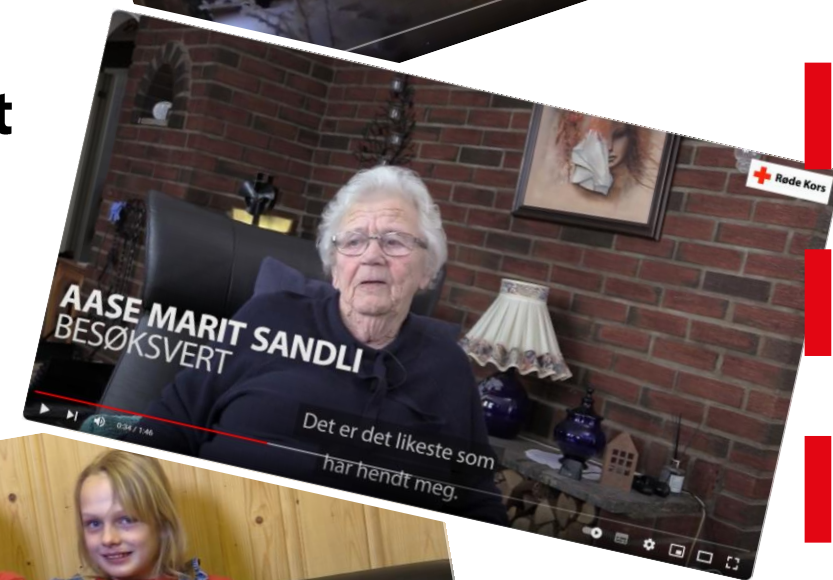

www.rodekors.no

Vil du vite mer om Røde Kors må du lete på internett.

Vi øker fokus på lokale hjemmesider for å sørge for at informasjon om aktiviteter og kontaktinformasjon er korrekt.



Pantelotteriet

Liten innsats kan gi mye penger gjennom Pantelotteriet. Med lokalt innhold på automatene øker vi kunnskapen om at en del av pengene går til lokal aktivitet og det vil trolig øke inntektene til foreningen.



TUSEN TAKK FOR DIN STØTTE
Sammen utgjør vi en forskjell i Nordre Land

Når du deltar i Pantelotteriet
Med ditt bidrag kan vi hjelpe
besøke eldre og ensomme



INN HEDMARK
OPPLAND **+ Røde Kors**
SATS
EN PROSENT ER FRIVILLIGE

Foreningens nye brosjyre

For markedsføring lokalt kan det være hensiktsmessig å ha en egen trykket brosjyre som forteller om Røde Kors og alle de flotte aktivitetene lokalt.

Distriktskontoret tilbyr produksjon i samarbeid med foreningen og tilrettelegging for trykk.

Foreningen dekker trykk – ca 5500 inkl mva for et opplag på 1000 eks.



Mine frivillige i Mitt Røde Kors

Mine frivillige er en tjeneste for den/de ansvarlige for frivillige i aktivitet. Mine frivillige gir oversikt over status for alle frivillige i aktiviteten.

Formålet med Mine frivillige er å gjøre det enklere og mer oversiktlig å følge opp frivillige og gjøre dem klar til å delta i aktivitet.



Bedriftsmedlemskap

Bedrifter som blir medlem i Røde Kors betaler 4500 kroner. Det aller meste av dette tilfaller foreningen og kan være god inntekt.

Bedriftsmedlemmene får diplom til veggen og klistremerke på døra når de melder seg inn og ved fornyelse.

Foreningen kan tilby førstehjelpskurs og andre samarbeidsaktiviteter.



Henry for barnehagebarn

Undervisningsopplegg med Henry er delt ut til 329 barnehager i Innlandet.

Foreningen kan følge opp med å minne om bruk, tilby førstehjelpskurs eller skape annen spennende Røde Kors-aktivitet.



Hva tenker dere?

INN HEDMARK
OPPLAND  **Røde Kors**
SATS
EN PROSENT ER FRIVILLIGE